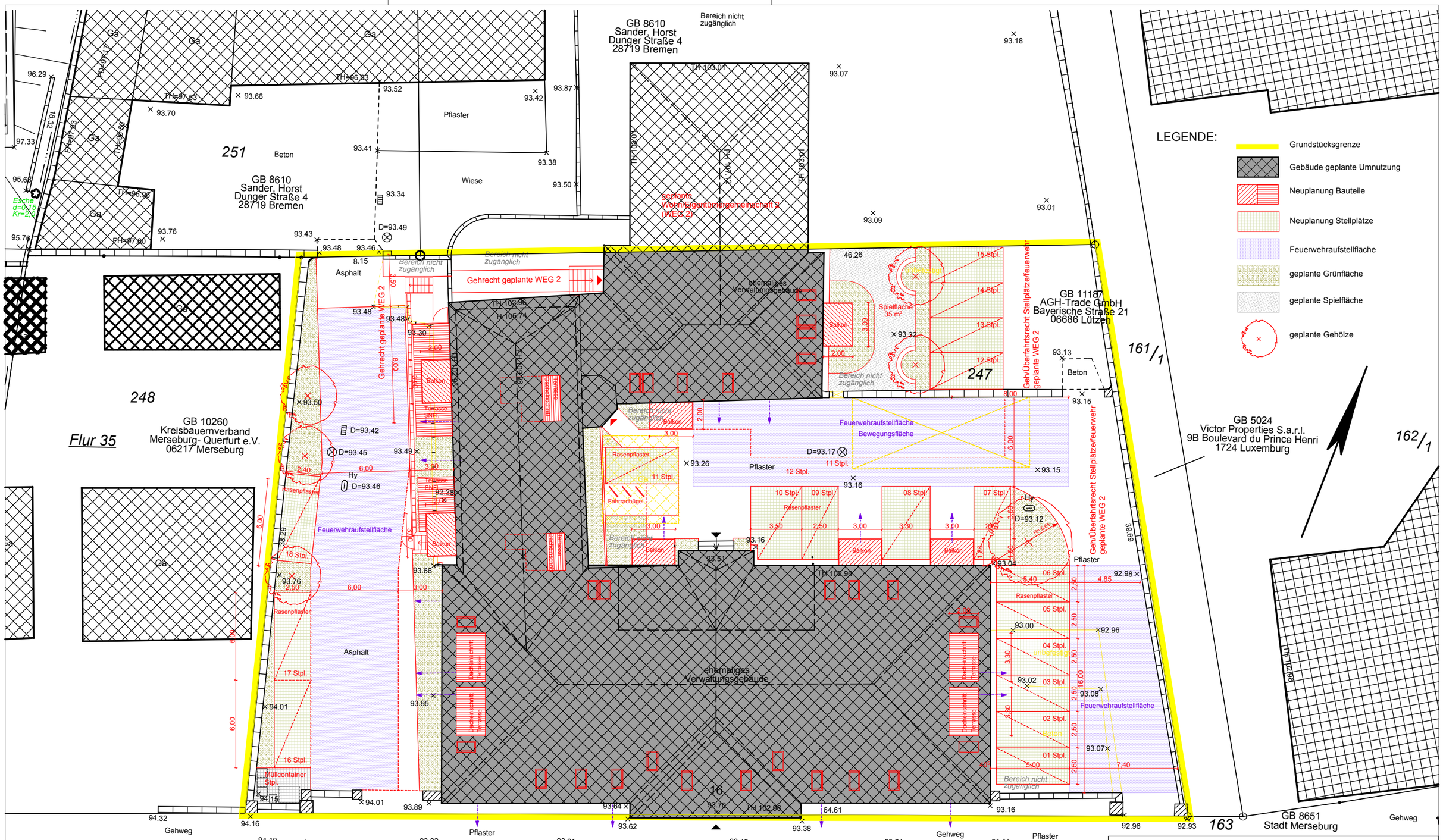


# Genehmigungsplanung

| | | | |
|---|---|---|---|
| BAUVORHABEN<br>**Umbau "Altes Amtsgericht" in Wohnhaus**<br>Poststraße 16 06217 Merseburg | TEIL | PLANNR<br>**001** | INDEX |
| | MASSSTAB | | 1:250 |
| | PLANDATUM | | 05.12.2019 |
| PLANINHALT<br>**LAGEPLAN** | LPH | | 04 |
| | BEARBEITET | | Dipl.Ing. Peter Schube |

PLANVERFASSER — VERFASSER - UNTERSCHRIFT / DATUM

ACM GmbH - Atelier für Architektur und Consulting
Zum Handelshof 7 . 39108 Magdeburg
tel +49(391) 4005-109 fax +49(391) 4005-080 (ACM GmbH/ABB Architekten - Bürogemeinschaft)
mobil Peter Schube 0151 - 21223527

BAUHERR — BAUHERR - UNTERSCHRIFT / DATUM

CWG GmbH & Co. Magdeburger Projekt KG
Marburger Straße 2 . 10789 Berlin

Plangrundlage:
Lageplan vom 16.07.2019 Nr. 14185/19
Dipl. Ing. W. Borchers
Beratender Ingenieur
06108 Halle / Saale, Hermannstr. 1
Tel: 0345 / 232510 Fax: 0345 / 2325130
info@Vermessung-Borchers.de

Gemarkung: Merseburg
Flur: 35
Flurstück: 247

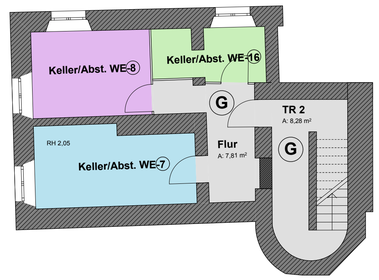


KELLERGESCHOSS 2 TIEFKELLER

LEGENDE ZUORDNUNG:

- Gemeinschaftsfläche
- Sondernutzung Wohnungen
- Sondernutzung Wohnungen
- Sondernutzung Wohnungen
- Sondernutzung Wohnungen
- Sondernutzung Wohnungen

N

# PLAN zur ABGESCHLOSSENHEIT

| | | | |
|---|---|---|---|
| BAUVORHABEN<br>**Umbau "Altes Amtsgericht" in Wohnhaus**<br>Poststraße 16 06217 Merseburg | TEIL | PLANNR<br>**01 AB** | INDEX |
| | MASSSTAB | | 1:100 |
| | PLANDATUM | | 04.12.2019 |
| PLANINHALT<br>**SOUTERRAINGESCHOSS /KELLER** | LPH | | 04 |
| | BEARBEITET | | Dipl.Ing. Peter Schube |


PLANVERFASSER
ACM GmbH - Atelier für Architektur und Consulting
Zum Handelshof 7 . 39108 Magdeburg
tel +49(391) 4005-109 fax +49(391) 4005-080 (ACM GmbH/ABB Architekten - Bürogemeinschaft)
mobil Peter Schube 0151 - 21223527


VERFASSER - UNTERSCHRIFT / DATUM

BAUHERR
CWG GmbH & Co. Magdeburger Projekt KG
Marburger Straße 2 . 10789 Berlin

BAUHERR - UNTERSCHRIFT / DATUM

LEGENDE ZUORDNUNG:

- Gemeinschaftsfläche
- Sondereigentum Wohnungen
- Sondereigentum Wohnungen
- Sondereigentum Wohnungen
- Sondereigentum Wohnungen
- Sondereigentum Wohnungen

N

# PLAN zur ABGESCHLOSSENHEIT

| | | | |
|---|---|---|---|
| BAUVORHABEN<br>**Umbau "Altes Amtsgericht" in Wohnhaus**<br>Poststraße 16 06217 Merseburg | TEIL | PLANNR<br>**02** | INDEX |
| | MASSSTAB | | 1:100 |
| | PLANDATUM | | 04.12.2019 |
| PLANINHALT<br>**AB ERDGESCHOSS** | LPH | | 04 |
| | BEARBEITET | | Dipl.Ing. Peter Schube |

PLANVERFASSER

ACM GmbH - Atelier für Architektur und Consulting
Zum Handelshof 7 . 39108 Magdeburg
tel +49(391) 4005-109 fax +49(391) 4005-080 (ACM GmbH/ABB Architekten - Bürogemeinschaft)
mobil Peter Schube 0151 - 21223527

VERFASSER - UNTERSCHRIFT / DATUM

BAUHERR

CWG GmbH & Co. Magdeburger Projekt KG
Marburger Straße 2 . 10789 Berlin

BAUHERR - UNTERSCHRIFT / DATUM

AUSSCHNITT GALERIEGESCHOSS

LEGENDE ZUORDNUNG:

- Gemeinschaftsfläche
- Sondereigentum Wohnungen
- Sondereigentum Wohnungen
- Sondereigentum Wohnungen
- Sondereigentum Wohnungen
- Sondereigentum Wohnungen

N

# PLAN zur ABGESCHLOSSENHEIT

| | | | |
|---|---|---|---|
| BAUVORHABEN<br>**Umbau "Altes Amtsgericht" in Wohnhaus**<br>Poststraße 16 06217 Merseburg | TEIL | PLANNR<br>**03** | INDEX |
| | MASZSTAB | 1:100 | |
| | PLANDATUM | 04.12.2019 | |
| PLANINHALT<br>**AB OBERGESCHOSS** | LPH | 04 | |
| | BEARBEITET | Dipl.Ing. Peter Schube | |


PLANVERFASSER
ACM GmbH - Atelier für Architektur und Consulting
Zum Handelshof 7 . 39108 Magdeburg
tel +49(391) 4005-109 fax +49(391) 4005-080 (ACM GmbH/ABB Architekten - Bürogemeinschaft)
mobil Peter Schube 0151 - 21223527


VERFASSER - UNTERSCHRIFT / DATUM

BAUHERR
CWG GmbH & Co. Magdeburger Projekt KG
Marburger Straße 2 . 10789 Berlin

BAUHERR - UNTERSCHRIFT / DATUM

LEGENDE ZUORDNUNG:

- Gemeinschaftsfläche
- Sondereigentum Wohnungen
- Sondereigentum Wohnungen
- Sondereigentum Wohnungen
- Sondereigentum Wohnungen
- Sondereigentum Wohnungen

N

# PLAN zur ABGESCHLOSSENHEIT

| | | | |
|---|---|---|---|
| BAUVORHABEN<br>**Umbau "Altes Amtsgericht" in Wohnhaus**<br>Poststraße 16 06217 Merseburg | TEIL | PLANNR<br>**04** | INDEX |
| | MASZSTAB | | 1:100 |
| | PLANDATUM | | 04.12.2019 |
| PLANINHALT<br>**AB DACHGESCHOSS / 2.OG** | LPH | | 04 |
| | BEARBEITET | | Dipl.Ing. Peter Schube |


PLANVERFASSER
ACM GmbH - Atelier für Architektur und Consulting
Zum Handelshof 7 . 39108 Magdeburg
tel +49(391) 4005-109 fax +49(391) 4005-080 (ACM GmbH/ABB Architekten - Bürogemeinschaft)
mobil Peter Schube 0151 - 21223527


VERFASSER - UNTERSCHRIFT / DATUM

BAUHERR
CWG GmbH & Co. Magdeburger Projekt KG
Marburger Straße 2 . 10789 Berlin

BAUHERR - UNTERSCHRIFT / DATUM

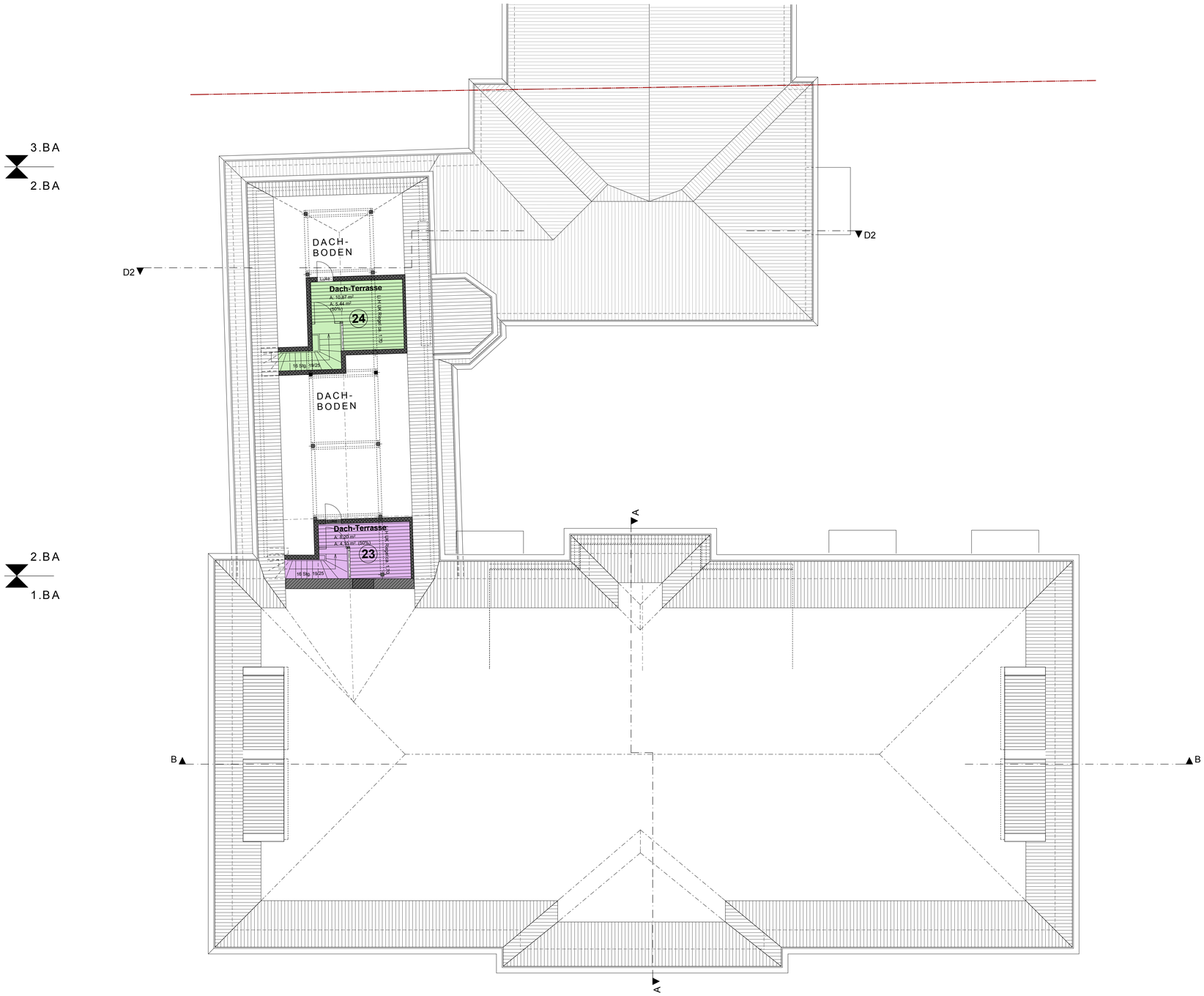


LEGENDE ZUORDNUNG:

- Gemeinschaftsfläche
- Sondereigentum Wohnungen
- Sondereigentum Wohnungen
- Sondereigentum Wohnungen
- Sondereigentum Wohnungen
- Sondereigentum Wohnungen

N

# PLAN zur ABGESCHLOSSENHEIT

| | | | |
|---|---|---|---|
| BAUVORHABEN<br>**Umbau "Altes Amtsgericht" in Wohnhaus**<br>Poststraße 16 06217 Merseburg | TEIL | PLANNR<br>**05** | INDEX |
| | MASZSTAB | 1:100 | |
| | PLANDATUM | 04.12.2019 | |
| PLANINHALT<br>**AB DACHGESCHOSS 2** | LPH | 04 | |
| | BEARBEITET | Dipl.Ing. Peter Schube | |
| PLANVERFASSER<br>ACM GmbH - Atelier für Architektur und Consulting<br>Zum Handelshof 7 . 39108 Magdeburg<br>tel +49(391) 4005-109 fax +49(391) 4005-080 (ACM GmbH/ABB Architekten - Bürogemeinschaft)<br>mobil Peter Schube 0151 - 21223527 | VERFASSER - UNTERSCHRIFT / DATUM | | |
| BAUHERR<br>CWG GmbH & Co. Magdeburger Projekt KG<br>Marburger Straße 2 . 10789 Berlin | BAUHERR - UNTERSCHRIFT / DATUM | | |